



TARIFAS 2024

LÍNEAS 1 a 16, 18 y 19 de ÁLAVABUS , y TRANSPORTE COMARCAL

Títulos aceptados:

- Billete sencillo u ocasional, en papel.
- Tarjeta BAT Monedero General Anónima o Personalizada.
- Tarjeta BAT Berezi.
- Tarjetas Barik y Mugi.

Colectivos Bonificados:

- Tarjeta BAT Berezi: Personas mayores de 65 años o con una discapacidad igual o superior al 65%, residentes en la CAPV y con ingresos inferiores a 2,5 veces el IPREM.
- Familias Numerosas (bonificación establecida por ley).
- Billete gratuito, según condiciones del Manual de Servicio:
 - Menores de 6 años, acompañados.
 - Personas acompañantes de viajeros/as con discapacidad visual o con movilidad reducida, o con discapacidad psíquica, sensorial o intelectual, que requieran de asistencia personal para sus desplazamientos.

Descuentos aplicados:

- Tarjeta BAT Monedero General Anónima/ Tarjeta Barik / Tarjeta Mugi:
 - Descuento del 20% respecto al billete sencillo.
- Tarjeta BAT Berezi:
 - Descuento del 40% respecto al billete sencillo.
- Familias Numerosas
 - Descuento del 20% (Categoría General) o del 50% (Categoría Especial).
 - Este descuento se superpone a los descuentos anteriores.

En aplicación del descuento extraordinario del 50%, entre el 1 de febrero de 2024 y 31 de enero de 2025 para tarjetas anónimas BAT, Barik y Mugi, y entre el 1 de enero de 2024 y 31 de diciembre de 2024, para personalizadas generales o de colectivos especiales:

-Descuentos aplicados de inicio en la validación en el autobús o en el Transporte Comarcal:

- Tarjeta BAT Monedero General Anónima/ Tarjeta Barik / Tarjeta Mugi:
 - Descuento del 50% sobre la tarifa BAT monedero general
- Tarjeta BAT Berezi:
 - Descuento del 50% sobre la tarifa BAT Berezi
- Familias Numerosas
 - Descuento 50% sobre la tarifa BAT de familia numerosa General o Especial en caso de pago con tarjeta.
 - Este descuento se superpone a los descuentos anteriores.



-Descuentos aplicados a posteriori, mediante bonificación mensual:

- Como resultado combinado del descuento progresivo por tramos y del descuento extraordinario del 50% aplicado ya en el pago en el autobús, resultan, en el caso de la Tarjeta BAT personalizada general, los siguientes descuentos sobre el billete sencillo (ocasional)

de 1 a 20 viajes/mes	62,50%
de 21-50 viajes/mes	67,50%
más de 50 viajes/mes	72,50%

- Para aplicar el resultado combinado del descuento progresivo por tramos y del descuento extraordinario del 50%, **todas las tarjetas personalizadas**, General y Berezi, Normales y de Familias Numerosas recibirán **mensualmente una bonificación**. La cuantía de esta bonificación será el resultado de aplicar al importe total abonado por la tarjeta en el mes anterior, uno de los siguientes porcentajes, el que le corresponda en función del número total de viajes realizados:

de 1 a 20 viajes/mes	6,25%
de 21-50 viajes/mes	18,75%
más de 50 viajes/mes	31,35%

- El importe de la bonificación **se recargará en la tarjeta mensualmente**, aumentando su **saldo**, al pasar por los **equipos embarcados** de los vehículos de transporte (pupitres en el caso de los autobuses de Alavabus y terminales portátiles en el caso del Transporte Comarcal).



TARIFAS DE LAS CONCESIONES AR-01, AR-02, AR-03 Y C-01

2024						
TARIFAS según NÚMERO DE SALTOS (euros, IVA 10% incluido)						
Billete / Saltos	0	1	2	3	4	5
Ocasional	1,50	1,95	2,95	4,45	6,55	8,35
Ocasional FN1	1,20	1,55	2,35	3,55	5,20	6,65
Ocasional FN2	0,75	0,95	1,45	2,20	3,25	4,15
BAT	1,20	1,56	2,36	3,56	5,24	6,68
BAT FN1	0,96	1,24	1,88	2,84	4,19	5,34
BAT FN2	0,60	0,78	1,18	1,78	2,62	3,34
Berezi	0,90	1,17	1,77	2,67	3,93	5,01
Berezi FN1	0,72	0,93	1,41	2,13	3,14	4,00
Berezi FN2	0,45	0,58	0,88	1,33	1,96	2,50

FN1: Familias Numerosas de categoría General
FN2: Familias Numerosas de categoría Especial

TRANSPORTE COMARCAL

Tarifas de aplicación 2024:

TARIFAS TRANSPORTE COMARCAL (euros, IVA 10% incluido)			
Perfil/Billete	Ocasional	BAT/BARIK y MUGI	BEREZI
General	2,50	2,00	1,50
FN1	2,00	1,60	1,20
FN2	1,25	1,00	0,75

FN1: Familias Numerosas de categoría General
FN2: Familias Numerosas de categoría Especial



TARIFAS DE LAS CONCESIONES AR-01, AR-02, AR-03 Y C-01 aplicado el 50% de reducción.

2024 con reducción 50% en pago con tarjetas sin contacto BAT BARIK y MUGI						
TARIFAS según NÚMERO DE SALTOS (euros, IVA 10% incluido)						
Billete / Salt	0	1	2	3	4	5
Ocasional	1,50	1,95	2,95	4,45	6,55	8,35
Ocasional FN	1,20	1,55	2,35	3,55	5,20	6,65
Ocasional FN	0,75	0,95	1,45	2,20	3,25	4,15
BAT	0,60	0,78	1,18	1,78	2,62	3,34
BAT FN1	0,48	0,62	0,94	1,42	2,09	2,67
BAT FN2	0,30	0,39	0,59	0,89	1,31	1,67
Berezi	0,45	0,58	0,88	1,33	1,96	2,50
Berezi FN1	0,36	0,46	0,70	1,06	1,56	2,00
Berezi FN2	0,22	0,29	0,44	0,66	0,98	1,25
FN1: Familias Numerosas de categoría General						
FN2: Familias Numerosas de categoría Especial						

TARIFAS 2024 con reducción 50% para pago con tarjeta			
TARIFAS TRANSPORTE COMARCAL (euros, IVA 10% incluido)			
Perfil/Billete	Ocasional	BAT/BARIK y MUGI	BEREZI
General	2,50	1,00	0,75
FN1	2,00	0,80	0,60
FN2	1,25	0,50	0,37
FN1: Familias Numerosas de categoría General			
FN2: Familias Numerosas de categoría Especial			



REDUCCIÓN DEL PRECIO POR TRAMOS DE LOS TÍTULOS ABONADOS MEDIANTE TARJETAS PERSONALIZADAS BAT, EN LAS CONCESIONES AR-01 ÁLAVA CENTRAL, AR-02 AYALA, AR-03 RIOJA ALAVESA, C-01-MIRANDA / VITORIA-GASTEIZ / DURANGO, Y EL SERVICIO DE TRANSPORTE COMARCAL EN 2024. DESPUES DE APLICADO EL 50% EN EL PAGO EN EL AUTOBUS.

Aplicando los tramos de descuento para las tarjetas personalizadas, tras el recuento de los viajes mensuales, en un momento posterior, se recibiría un abono que dejaría el precio final del billete para 2024 como se indica, **de referencia**, en las siguientes tablas:

2024						
TARIFAS según NÚMERO DE SALTOS (euros, IVA 10% incluido)						
Billete / Saltos	0	1	2	3	4	5
Ocasional	1,50	1,95	2,95	4,45	6,55	8,35
Ocasional FN1	1,20	1,55	2,35	3,55	5,20	6,65
Ocasional FN2	0,75	0,95	1,45	2,20	3,25	4,15
BAT ANONIMA	0,60	0,78	1,18	1,78	2,62	3,34
BAT PERSONALIZADA GENERAL	Precio Final con la bonificación tras el recuento de viajes mensuales					
de 1 a 20 viajes/mes	0,56	0,73	1,11	1,67	2,46	3,13
de 21 a 50 viajes/mes	0,49	0,63	0,96	1,45	2,13	2,71
Más de 50 viajes	0,41	0,54	0,81	1,22	1,80	2,29
BAT GENERAL FN1	0,48	0,62	0,94	1,42	2,09	2,67
BAT GENERAL FAMILIA NUMEROSA 1	Precio Final con la bonificación tras el recuento de viajes mensuales					
de 1 a 20 viajes/mes	0,45	0,58	0,88	1,33	1,96	2,50
de 21 a 50 viajes/mes	0,39	0,50	0,76	1,15	1,70	2,17
Más de 50 viajes	0,33	0,43	0,65	0,97	1,43	1,83
BAT GENERAL FN2	0,30	0,39	0,59	0,89	1,31	1,67
BAT GENERAL FAMILIA NUMEROSA 2	Precio Final con la bonificación tras el recuento de viajes mensuales					
de 1 a 20 viajes/mes	0,28	0,37	0,55	0,83	1,23	1,57
de 21 a 50 viajes/mes	0,24	0,32	0,48	0,72	1,06	1,36
Más de 50 viajes	0,21	0,27	0,41	0,61	0,90	1,15
BEREZI	0,45	0,58	0,88	1,33	1,96	2,50
BAT BEREZI	Precio Final con la bonificación tras el recuento de viajes mensuales					
de 1 a 20 viajes/mes	0,42	0,54	0,83	1,25	1,84	2,34
de 21 a 50 viajes/mes	0,37	0,47	0,72	1,08	1,59	2,03
Más de 50 viajes	0,31	0,40	0,60	0,91	1,35	1,72
Berezi FN1	0,36	0,46	0,70	1,06	1,56	2,00
BAT BEREZI FAMILIA NUMEROSA 1	Precio Final con la bonificación tras el recuento de viajes mensuales					
de 1 a 20 viajes/mes	0,34	0,43	0,66	0,99	1,46	1,88
de 21 a 50 viajes/mes	0,29	0,37	0,57	0,86	1,27	1,63
Más de 50 viajes	0,25	0,32	0,48	0,73	1,07	1,37
Berezi FN2	0,22	0,29	0,44	0,66	0,98	1,25
BAT BEREZI FAMILIA NUMEROSA 2	Precio Final con la bonificación tras el recuento de viajes mensuales					
de 1 a 20 viajes/mes	0,21	0,27	0,41	0,62	0,92	1,17
de 21 a 50 viajes/mes	0,18	0,24	0,36	0,54	0,80	1,02
Más de 50 viajes	0,15	0,20	0,30	0,45	0,67	0,86
FN1: Familias Numerosas de categoría General						
FN2: Familias Numerosas de categoría Especial						



TARIFAS TRANSPORTE COMARCAL (euros, IVA 10% incluido)			
Billete Ocasional	2,5		
BAT/BARIK y MUGI	1	BAT BEREZI	0,75
BAT Personalizada-Precio final tras recuento de viajes-mes		BAT BEREZI-Precio final tras recuento de viajes-mes	
1 pase-20 pases	0,94	1 pase-20 pases	0,70
21 pases-50 pases	0,81	21 pases-50 pases	0,61
más de 50 pases	0,69	más de 50 pases	0,51
BAT GENERAL FN1	0,80	BAT BEREZI FN1	0,60
BAT F1-Precio final tras recuento de viajes-mes		BAT F1-Precio final tras recuento de viajes-mes	
1 pase-20 pases	0,75	1 pase-20 pases	0,56
21 pases-50 pases	0,65	21 pases-50 pases	0,49
más de 50 pases	0,55	más de 50 pases	0,41
BAT GENERAL FN2	0,50	BAT BEREZI FN2	0,37
BAT F2- Precio final tras recuento de viajes-mes		BAT F2- Precio final tras recuento de viajes-mes	
1 pase-20 pases	0,47	1 pase-20 pases	0,35
21 pases-50 pases	0,41	21 pases-50 pases	0,30
más de 50 pases	0,34	más de 50 pases	0,25
FN1: Familias Numerosas de categoría General			
FN2: Familias Numerosas de categoría Especial			



MATRIZ DE SALTOS ENTRE ZONAS									
		Zonas y Sectores							
Zonas y Sectores		1	2	3	4H	4S	4R	5	6
	1	0	1	2	3	3	3	4	5
	2	1	0	1	2	2	2	3	4
	3	2	1	0	1	1	1	2	3
	4H	3	2	1	0	1	0	2	3
	4S	3	2	1	1	0	0	1	2
	4R	3	2	1	0	0	0	1	2
	5	4	3	2	2	1	1	0	1
	6	5	4	3	3	2	2	1	0
4H	Haro, Labastida, Briñas, San Vicente de la Sonsierra								
4S	Samaniego, Abalos, Villabuena, Baños de Ebro, Leza, Navaridas								
4R	Resto de la zona 4								



MUNICIPIOS POR ZONA

COD_INE	MUNICIPIO	ZONA	SECTOR
01059	Vitoria-Gasteiz	1	
01001	Alegria-Dulantzi	2	
01008	Arrazua-Ubarrundia	2	
01013	Barrundia	2	
09109	Condado de Treviño	2	
01021	Elburgo/Burgelu	2	
01901	Iruña Oka/Iruña de Oca	2	
09276	La Puebla de Arganzón	2	
01058	Legutio	2	
01018	Zigoitia	2	
01063	Zuia	2	
48001	Abadiño	3	
01049	Añana	3	
01003	Aramaio	3	
01006	Armiñón	3	
01037	Arraia-Maeztu	3	
01014	Berantevilla	3	
01046	Erriberagoitia/Ribera Alta	3	
01027	Iruraiz-Gauna	3	
01020	Kuartango	3	
48072	Otxandio	3	
01044	Peñacerrada-Urizaharra	3	
01047	Ribera Baja/Erribera Beitia	3	
01051	Salvatierra/Agurain	3	
01053	San Millán/Donemiliaga	3	
01054	Urkabustaiz	3	
01061	Zalduondo	3	
01062	Zambrana	3	
26033	Briñas	4	H
26071	Haro	4	H
01028	Labastida/Bastida	4	H
26142	San Vicente de la Sonsierra	4	H
01002	Amurrio	4	R
20055	Arrasate/Mondragón	4	R
01004	Artziniega	4	R
01009	Asparrena	4	R
01010	Ayala/Aiara	4	R
01016	Bernedo	4	R
01017	Campezo/Kanpezu	4	R
48027	Durango	4	R

01056	Harana/Valle de Arana	4	R
48050	Izurtza	4	R
01030	Lagrán	4	R
01902	Lantarón	4	R
01036	Laudio/Llodio	4	R
48059	Mañaria	4	R
09219	Miranda de Ebro	4	R
01042	Okondo	4	R
01055	Valdegovía/Gaubea	4	R
31265	Zúñiga	4	R
26001	Ábalos	4	S
01011	Baños de Ebro/Mañueta	4	S
01034	Leza	4	S
01041	Navaridas	4	S
01052	Samaniego	4	S
01057	Villabuena de Álava/Eskuerna	4	S
31014	Ancín/Antzin	5	
31141	Lapoblación	5	
01022	Elciego	5	
01023	Elvillar/Bilar	5	
01019	Kripan	5	
01031	Laguardia	5	
01032	Lanciego/Lantziego	5	
01033	Lapuebla de Labarca	5	
31166	Mendoza	5	
31177	Murieta	5	
01060	Yécora/Lekora	5	
31011	Allín/Allin	6	
31097	Estella/Lizarra	6	
26089	Logroño	6	
31168	Metauten	6	
01039	Moreda de Álava/Moreda	6	
01043	Oyón-Oion	6	

Excepción: el núcleo de Zurbano, del municipio Arrazua-Ubarrundia 01008, pertenece a la zona 1

Excepción: el núcleo de Trokoniz, discontinuo territorialmente del resto del municipio Iruraiz-Gauna 01027, pertenece a la zona 2

Excepción: los núcleos de Arriola y Gordoia, discontinuos territorialmente del resto del municipio Asparrena 01009, pertenecen a la zona 3



ZONAS 1 A 6

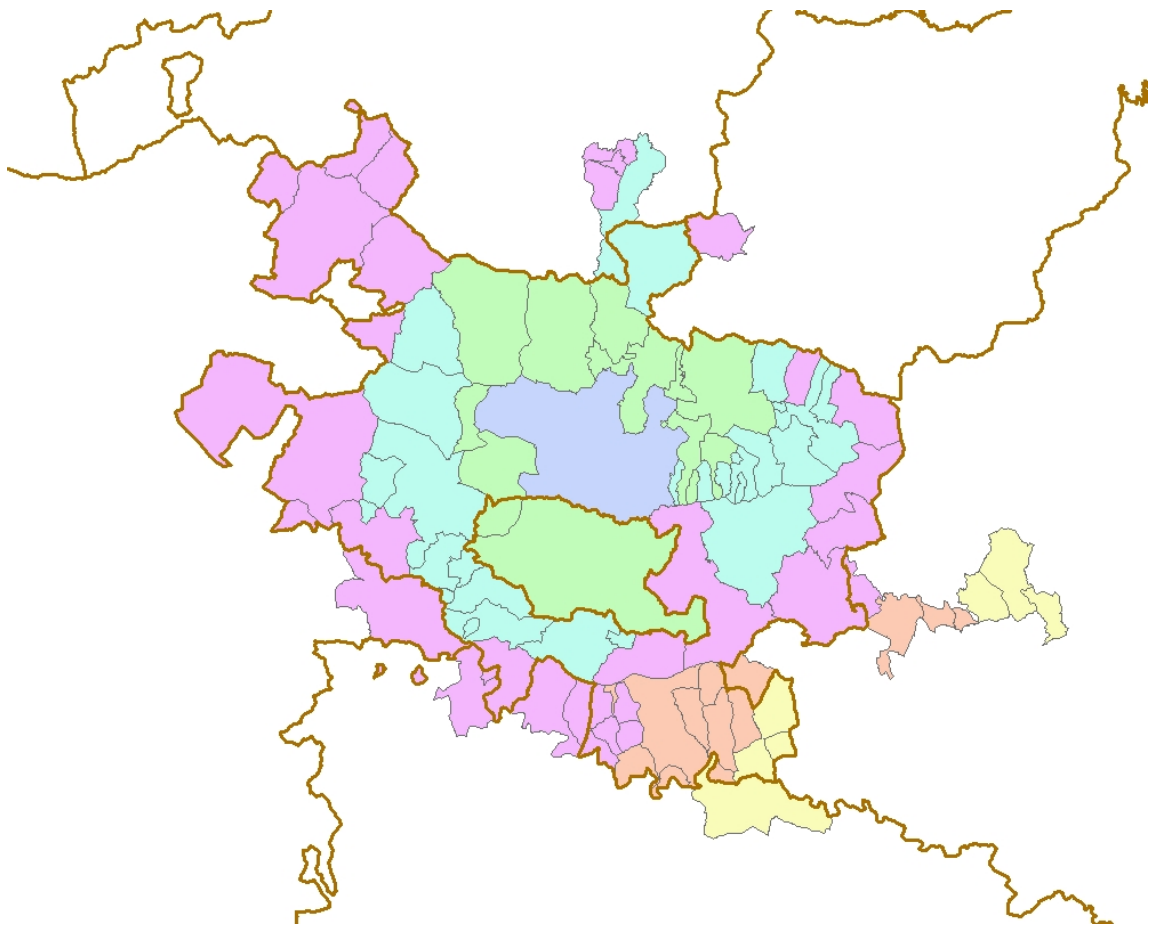

Leyenda

ZONA_REG

